

Au fil des bulletins d'informations municipales semestriels, la municipalité propose de vous faire découvrir les commerçants de Renaison,

Un peu d'histoire... Les halles de Renaison sont nées d'une idée de Messieurs MONS, FESSY et GONIN, commerçants, qui faisaient étal les samedis matin place Marie Crionnet. Un jour de foire commerciale où il faisait froid, l'envie d'un marché couvert se confirme. L'ouverture des halles se fera le 14 octobre 1994 avec l'association de 5 commerçants : Ms MONS fromager affineur, FESSY primeur; FRANÇOIS poissonnier; FAY boulanger pâtissier remplacé depuis par M. PRALUS, GONIN boucher charcutier, l'appui de la Chambre de Commerce de Roanne et de la municipalité de Renaison. Ces 5 commerces vous accueillent du mardi au dimanche dans une atmosphère décontractée et conviviale. Idée lancée, idée adoptée !

L'histoire de notre entreprise à Renaison commence en 1980 sur la place du marché. C'est à l'occasion de la foire qui se déroule au mois de décembre que M. MONS propose à M. FESSY de venir installer son stand. Depuis, M. FESSY est resté sur la place en raison d'une certaine demande et d'une clientèle fort sympathique. L'origine des Halles remonte au début des années 1990, M. GONIN souhaitait ouvrir un magasin sur la commune. C'est suite à cette idée que M. MONS a proposé la construction des Halles où les habitants peuvent retrouver le boucher, le fromager, le primeur, le poissonnier et le chocolatier mais aussi un plus grand confort pour leurs achats et un service de proximité. Installés dans les halles depuis 1994, nous sommes relativement satisfaits de ce point de vente. La clientèle est toujours aussi sympathique et nous comptons bien continuer à proposer nos services. « **Le verger du moulin** » remercie tous ses clients pour leur fidélité.

M. FESSY

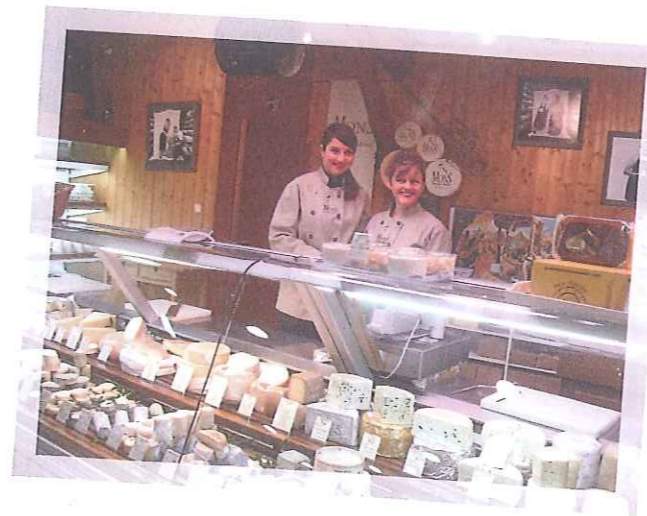

Alcilia et Mamik vous attendent du mardi au dimanche aux Halles de Renaison sous l'enseigne de la « **Fromagerie Mons** ». La première d'entre elles était déjà sur le marché de Renaison avec un « grand costaud à moustache » que nombre d'entre vous ont connu !! Les produits n'ont pas changé, ils se sont affinés sur la Côte Roannaise, de Saint Haon le Châtel à Ambierle (Tunnel de la Collonge). Ce point de vente complète ceux de Roanne, Montbrison et Lyon, mais est de loin celui qui est le plus proche de ses origines...comme nos fromages. N'hésitez pas à leur demander des conseils sur les produits du moment, elles se mettront en quatre !!! ».

Laurent MONS

Véritable institution à Roanne, la « **Maison Pralus** » vous accueille aussi sur le charmant marché des Halles de Renaison. Auguste Pralus a ouvert sa pâtisserie à Roanne en 1948 et aujourd'hui c'est son fils, François, qui perpétue l'excellence de la Maison en proposant des chocolats de grande qualité. Dans sa manufacture située à Roanne, il fabrique lui-même son chocolat de A à Z à partir des plus grands crus de fèves de cacao provenant du monde entier. Venez découvrir la star de la Maison : sa « praluline », épatante brioche au beurre, garnie de pralines roses.

François PRALUS



Dans un souci de qualité et de traçabilité l'équipe de la « **Boucherie Charcuterie GONIN** » est heureuse de vous servir la meilleure viande, sélectionnée chez nos éleveurs locaux et notre ferme familiale de St Haon Le Vieux qui produit nos génisses charolaises. Au rayon traiteur charcuterie, on peut faire confiance aux professionnels qui mitonnent, pour notre clientèle gourmande et avertie, de bons petits plats.

Déjà 17 ans d'activité au cœur de ce joli bourg dynamique de la Côte Roannaise... !

Florence et Hervé GONIN



Il y a 16 ans, nous avons saisi l'opportunité d'installer la « **Poissonnerie François** » dans les Halles de Renaison qui se créaient. Nous apprécions ce joli bourg très animé au niveau des commerces et nous avons une clientèle sympathique que nous remercions pour sa fidélité.

Nous sommes ouverts le mardi, mercredi, jeudi, dimanche matin ainsi que le vendredi et samedi toute la journée. Didier sera heureux de vous servir.

A bientôt donc.

Catherine et Patrice FRANÇOIS

